TAREFA 2 DOMAIN CONTROLER & ACTIVE DIRECTORY

Um Windows Server Domain Controller (DC) é um servidor que executa o serviço Active Directory Domain Services (AD DS) da Microsoft e atua como autoridade central de autenticação e autorização num domínio Windows.

O **Domain Controller** é responsável por:

- Autenticação de utilizadores e computadores
- Gestão centralizada de identidades, grupos e contas de computador
- Armazenamento e replicação da base de dados do Active Directory entre DCs
- Aplicação e controlo de **Group Policy Objects (GPO)**
- Controlo de acessos a recursos de rede, como ficheiros, pastas, impressoras e serviços
- Integração com o serviço DNS para localização de serviços do domínio

Num ambiente empresarial, o Domain Controller constitui um **elemento crítico da infraestrutura**, garantindo segurança, escalabilidade, alta disponibilidade e consistência na administração do domínio.

Bruno Faria

IMPORTANTE

ANTES DE AVANÇAR GARANTA QUE TAREFA ANTERIOR DE INSTALAÇÃO DO WINDOWS SERVER

CRIOU UMA SNAPSHOT DA VM

COM O NOME CLEAN

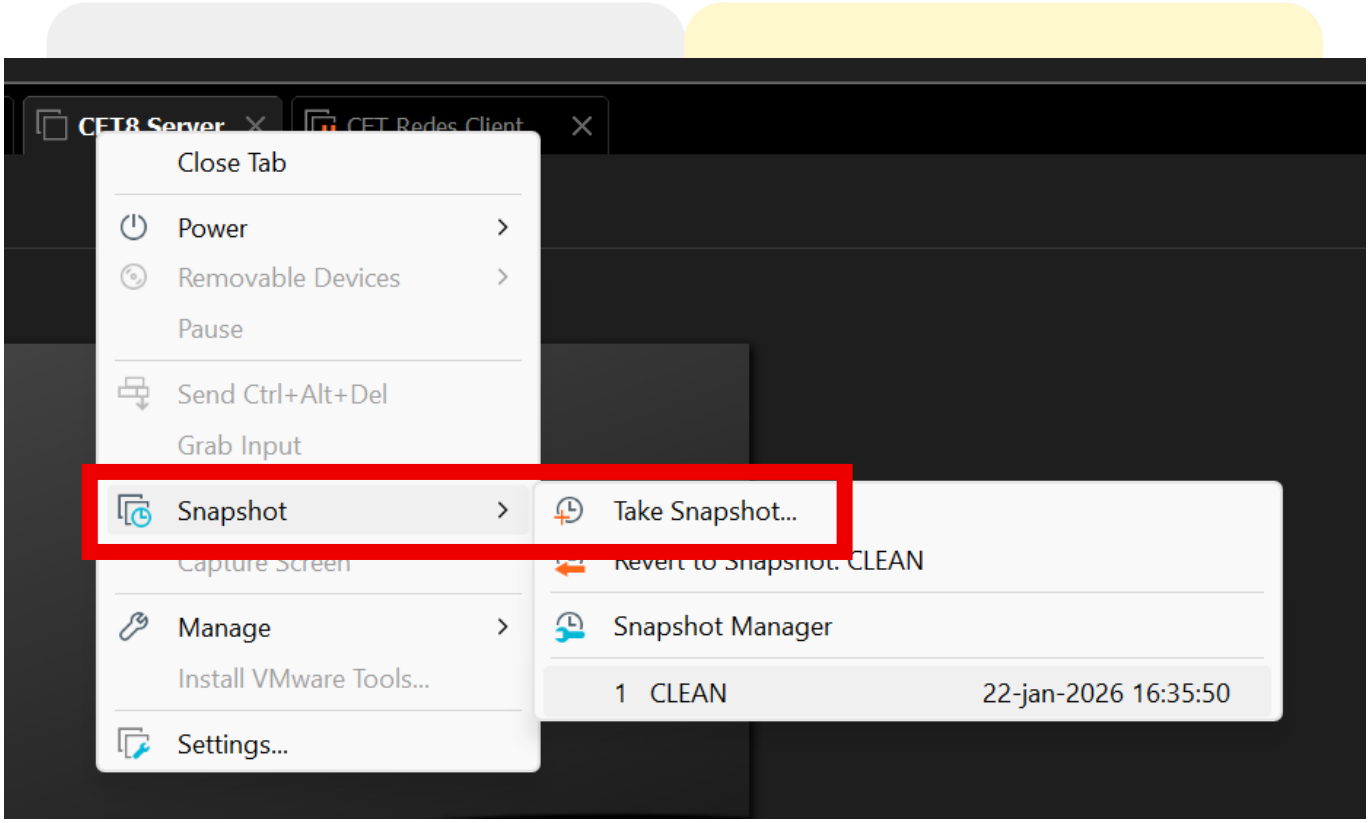

INSTRUÇÕES

CRIAR UM DOMAIN CONTROLER NO WINDOWS SERVER

Depois de termos instalado o Windows Server 2025, é necessário configurar os Roles (Funções) do servidor.

Configurar a placa de rede, atribuindo um IP estático ao servidor.

Control Panel -> **Network and Sharing Center -> Change adapter settings**

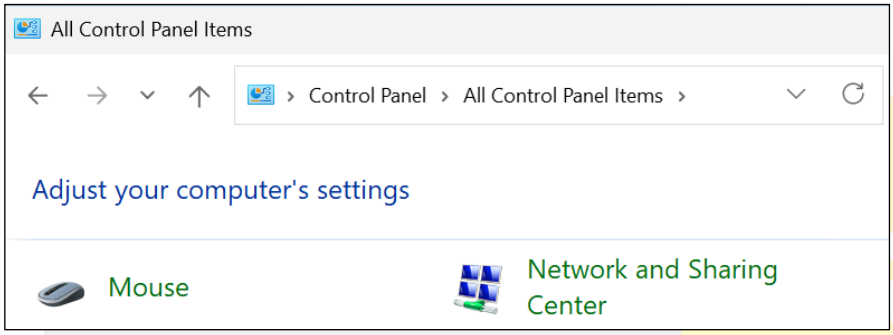

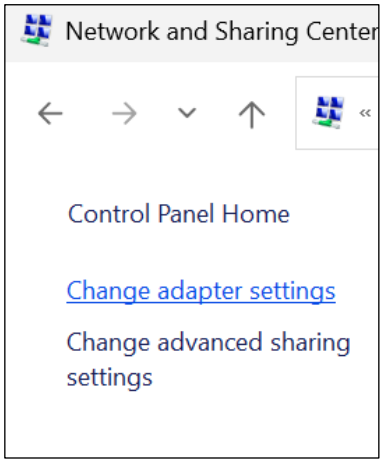

Aceda a **Properties** da placa de rede

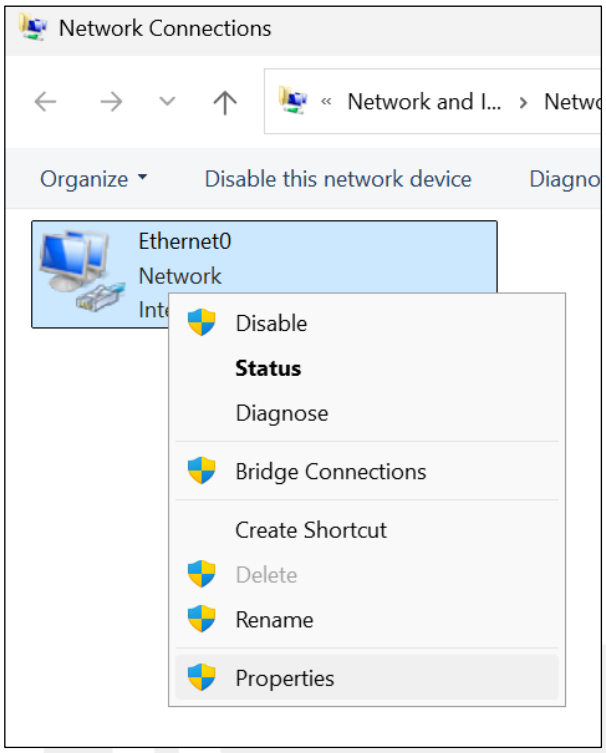

Bruno Faria

E clique em **properties** do **IPv4.**

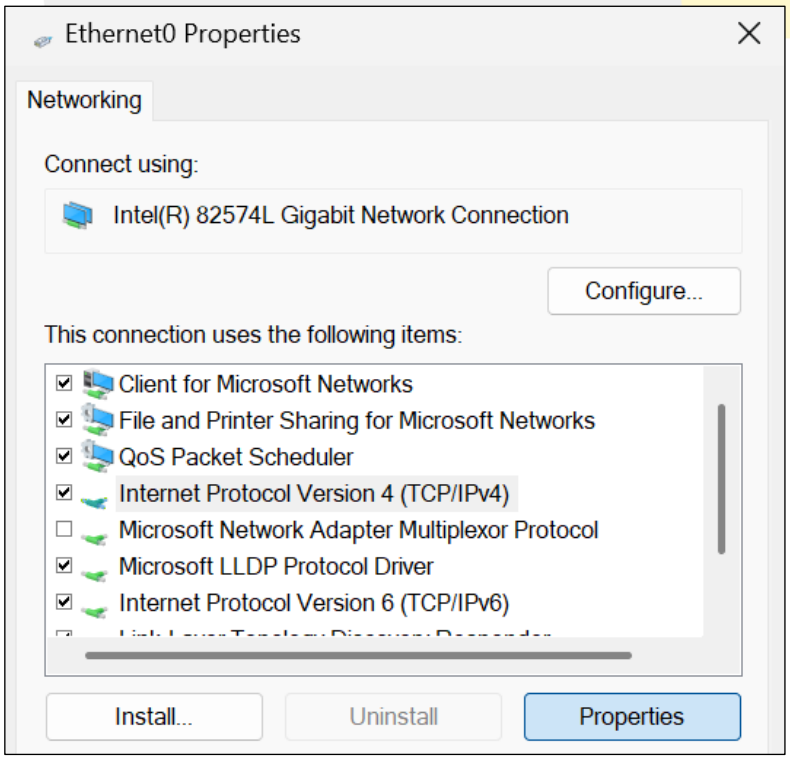

Defina um IP estático (livre da sua rede), utilize o mesmo IP para o DNS e pressione OK.

Nota: Caso o servidor se encontre a correr em ambiente virtualizado, deverá primeiro executar o **IPconfig** e colocar o Gateway que surge da sua rede.

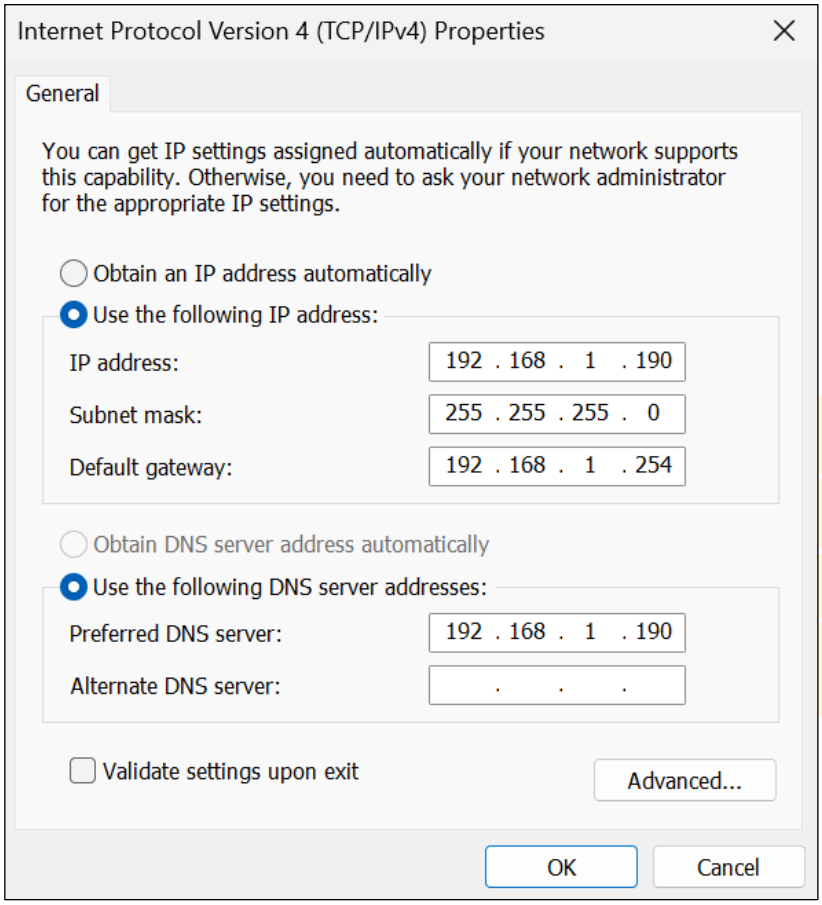

Nota 2: Em servidores DC, é boa prática apontar o DNS a ele mesmo, e criar um role de DNS no servidor ou em outro servidor da rede local que criemos para o efeito. Isto porque a AD necessita de propriedades do DNS local que podem não existir num outro DNS fora da rede interna.

De seguida vamos personalizar o nome do servidor na rede local

Settings -> **System** -> **About** -> **Rename this PC**

DC01

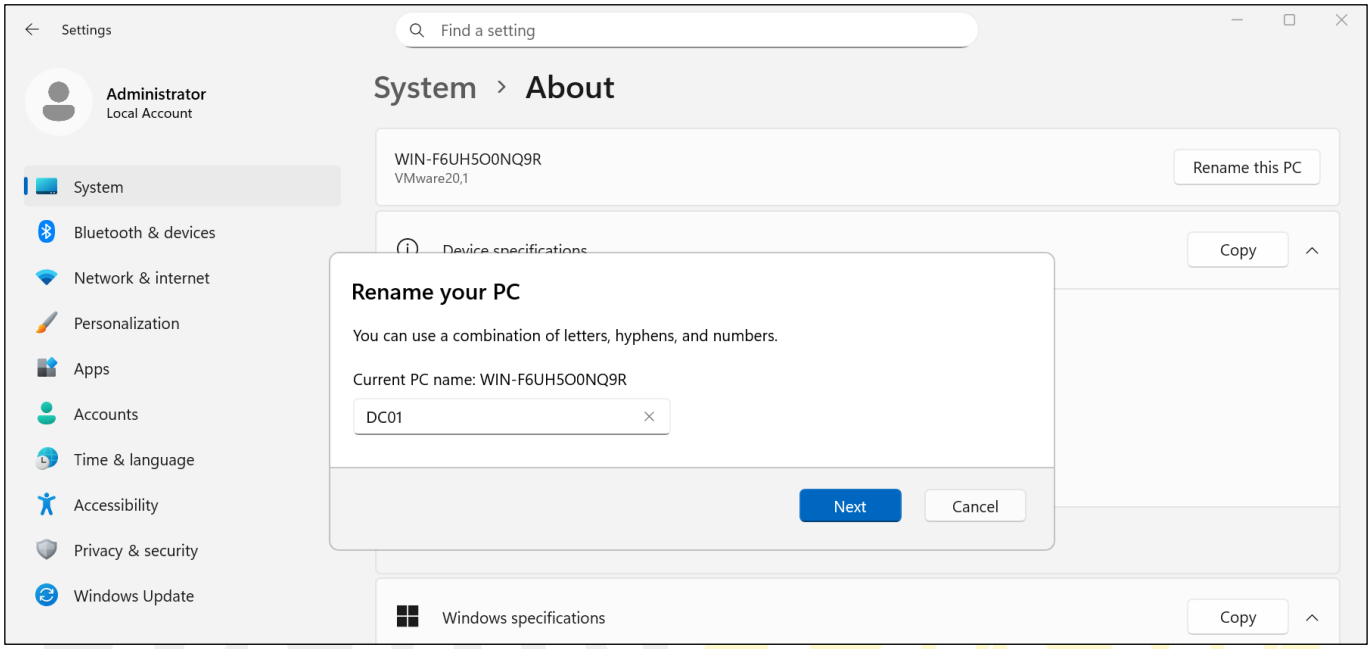

É necessário agora **reiniciar o Servidor**

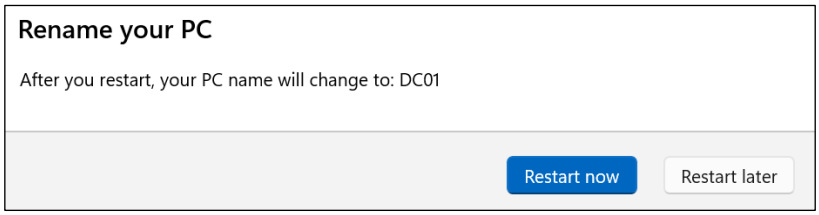

Aceda à ferramenta, gestor do servidor **Server Manager**

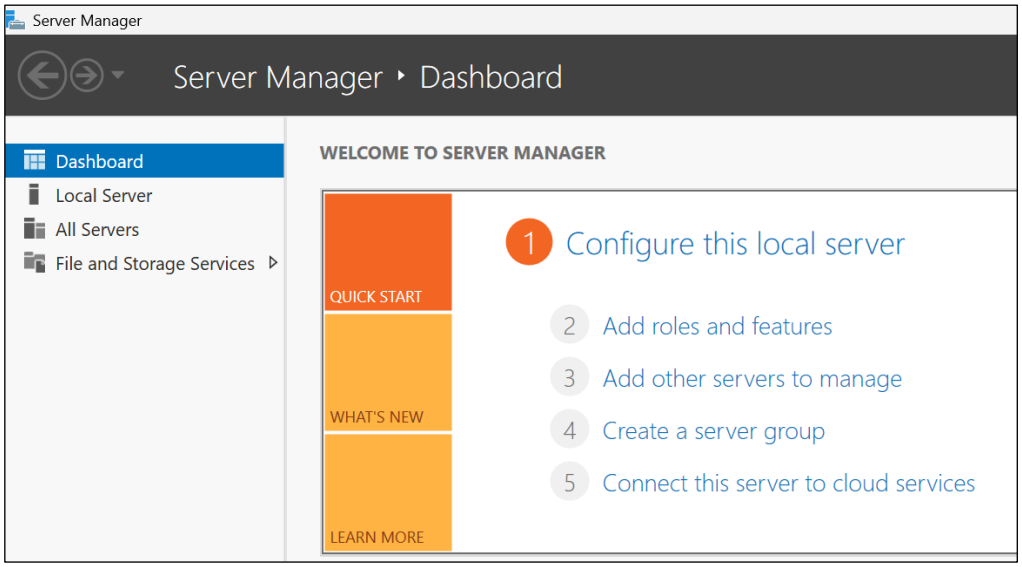

Clique em **Add roles and features** e de seguida na primeira página, clique em **Next**

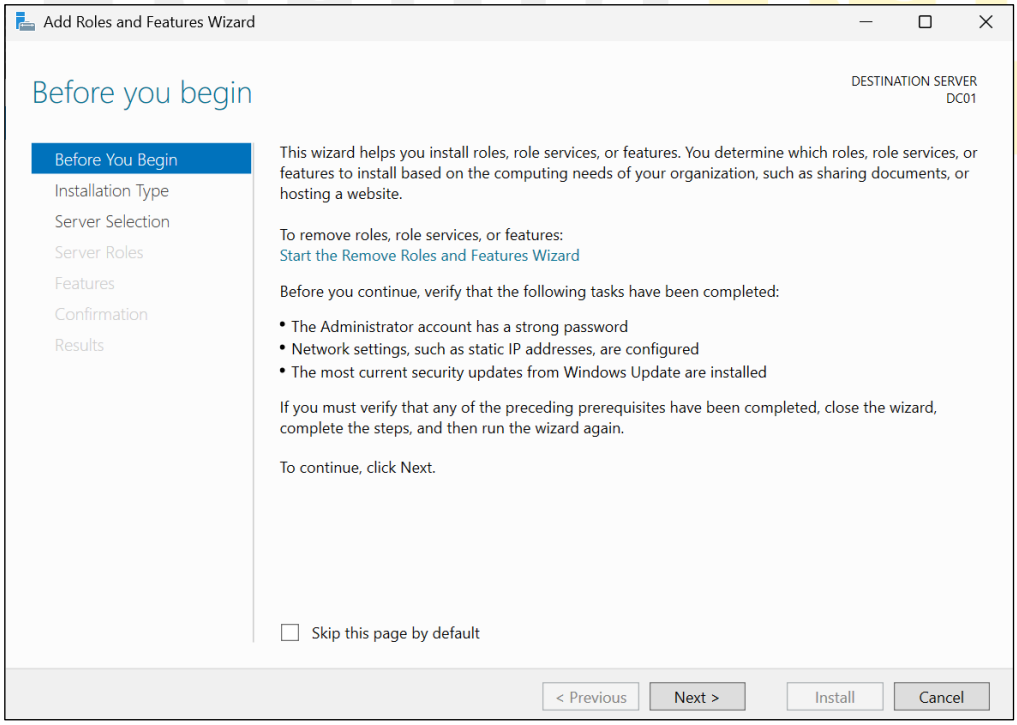

Selecionar **Role-based or feature-based installation** e premir **Next**

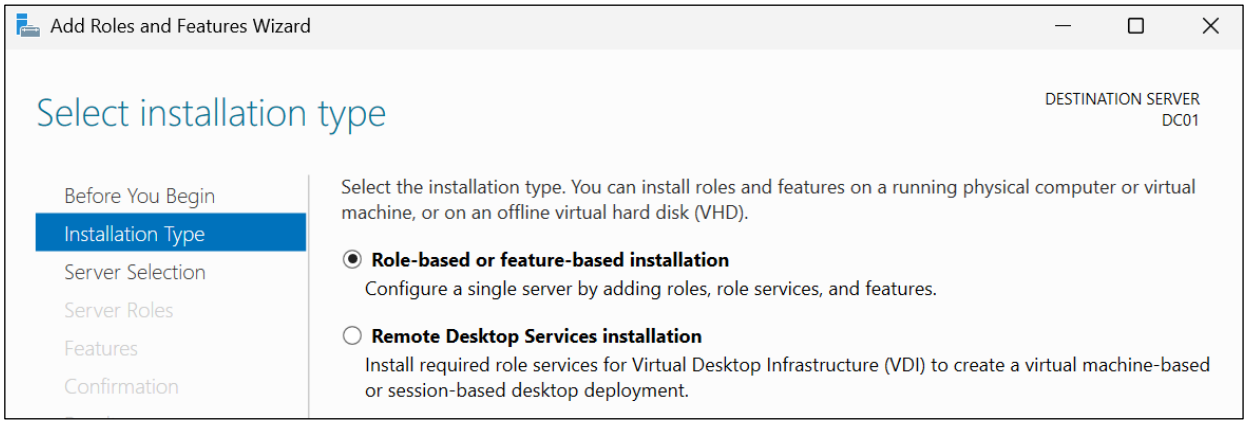

Manter a opção **Select a server from the server pool** e premir **Next**

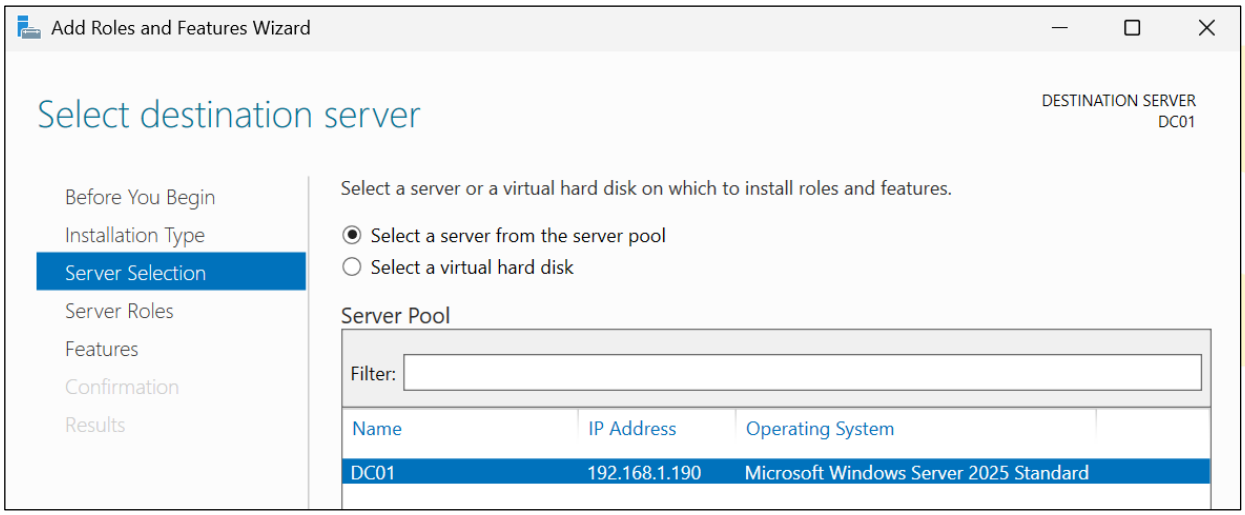

Selecione e coloque um visto em **Active Directory Domain Services**

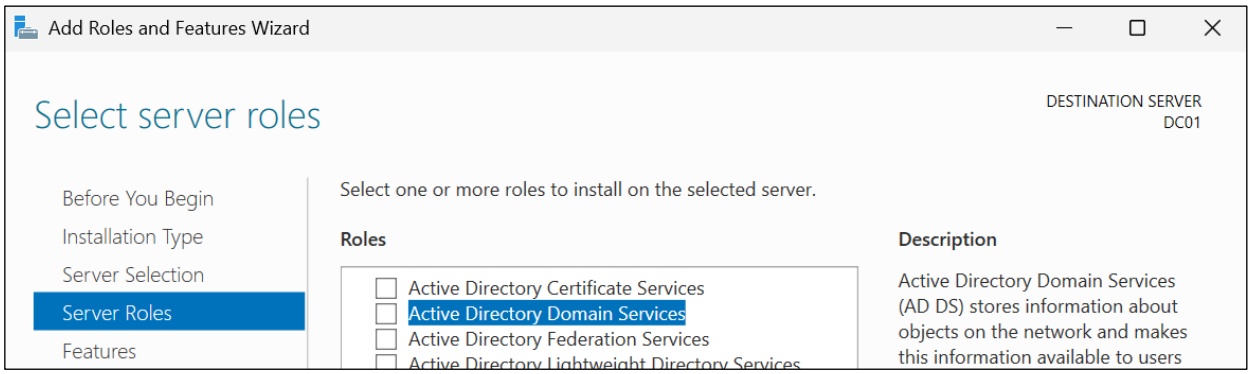

Prima "**Add Features**" e "**Next",** novamente **"Next"** na próxima página**.**

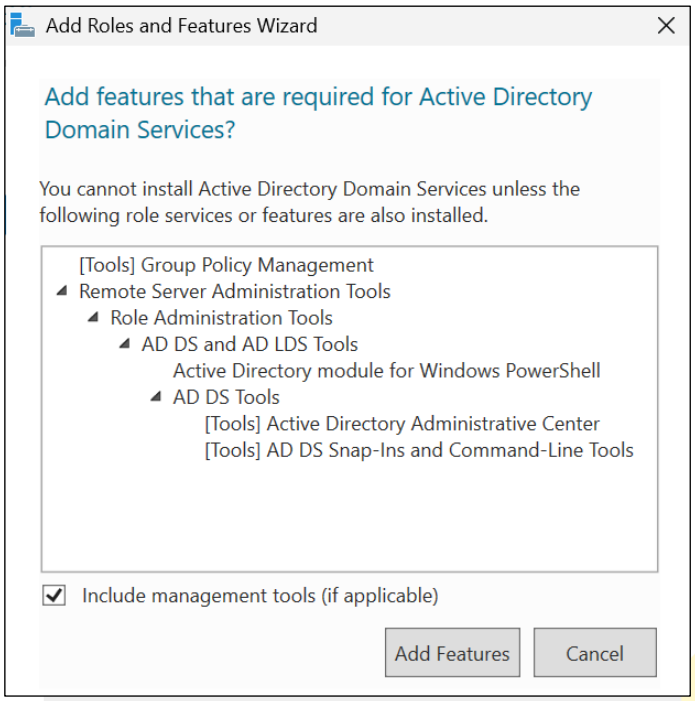

Bruno Faria

Prima **Next** nesta página.

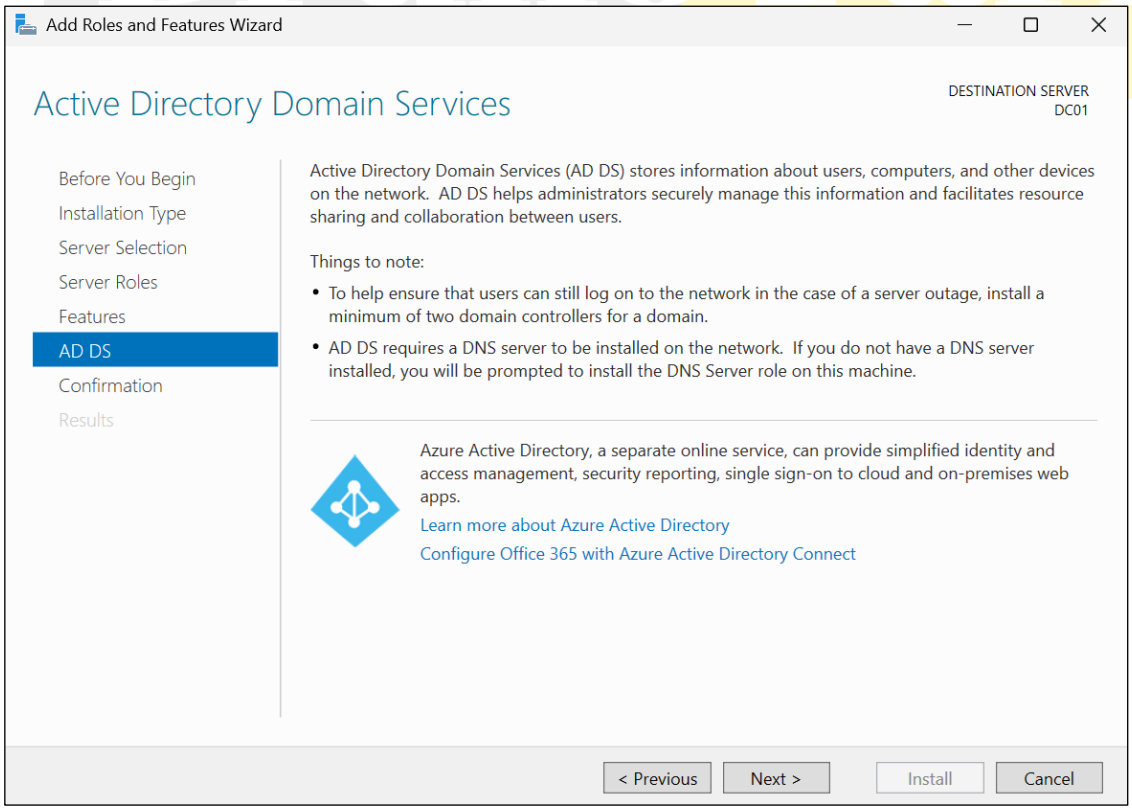

Prima **“Install”** nesta página.

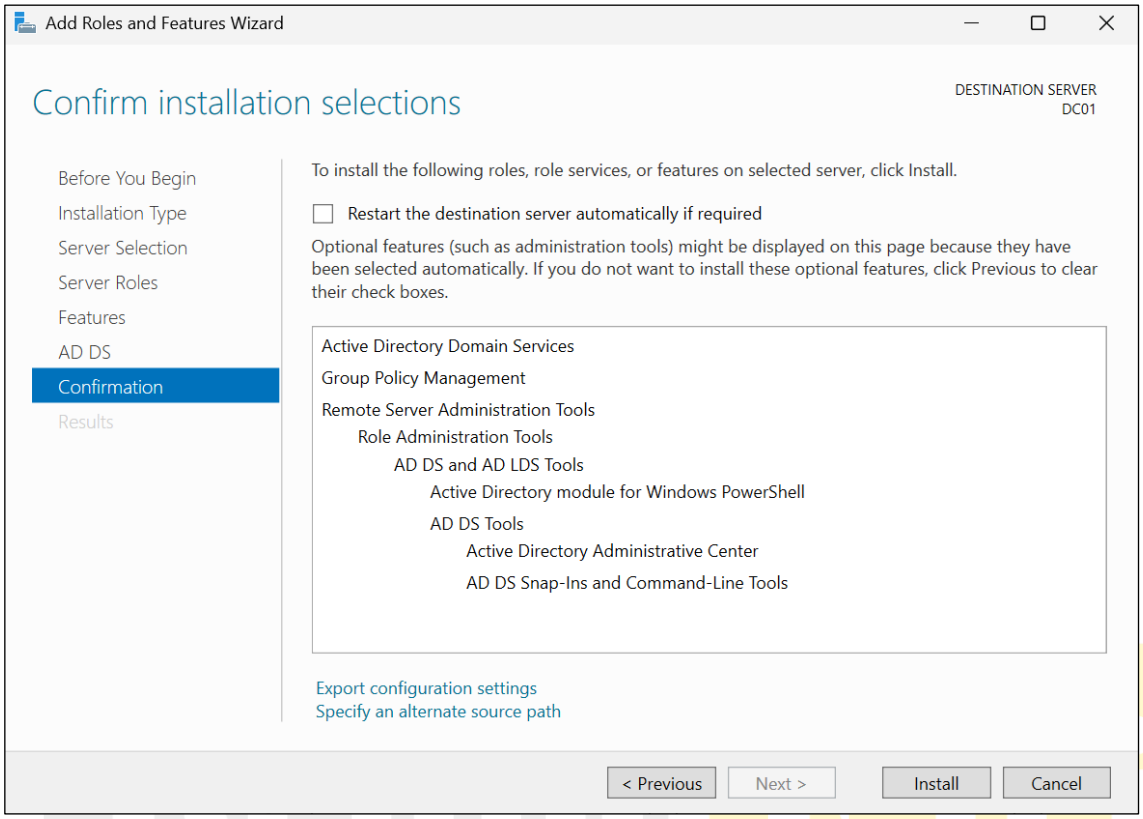

Aguarde pelo fim da instalação.

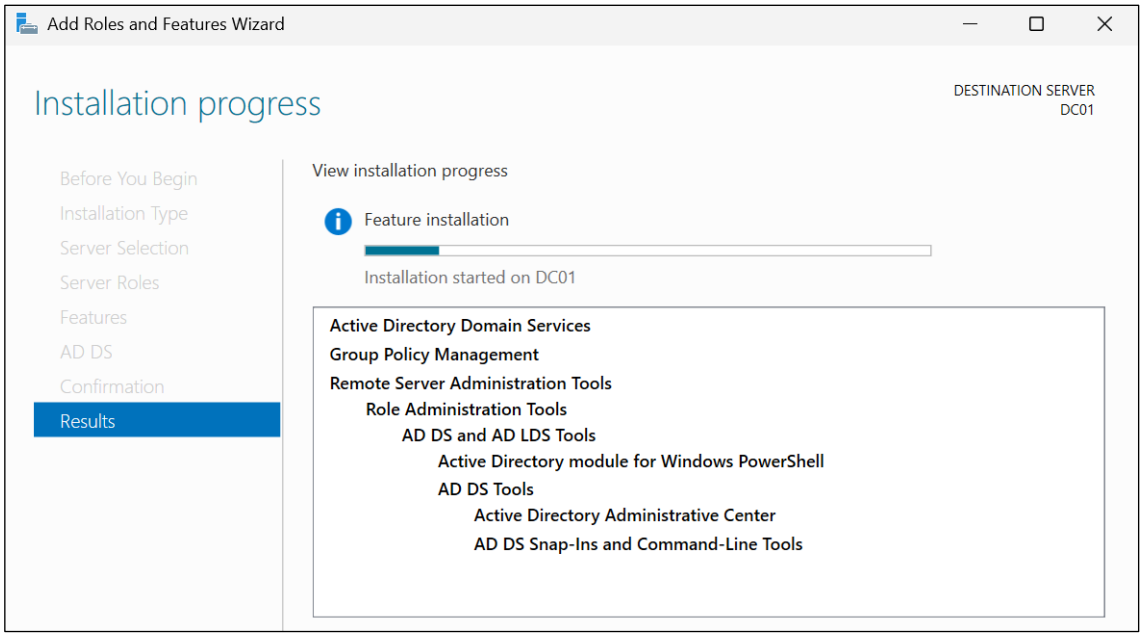

© 2026 **Bruno Faria**

Quando concluir **Reinicie o Servidor** para carregar a nova função.

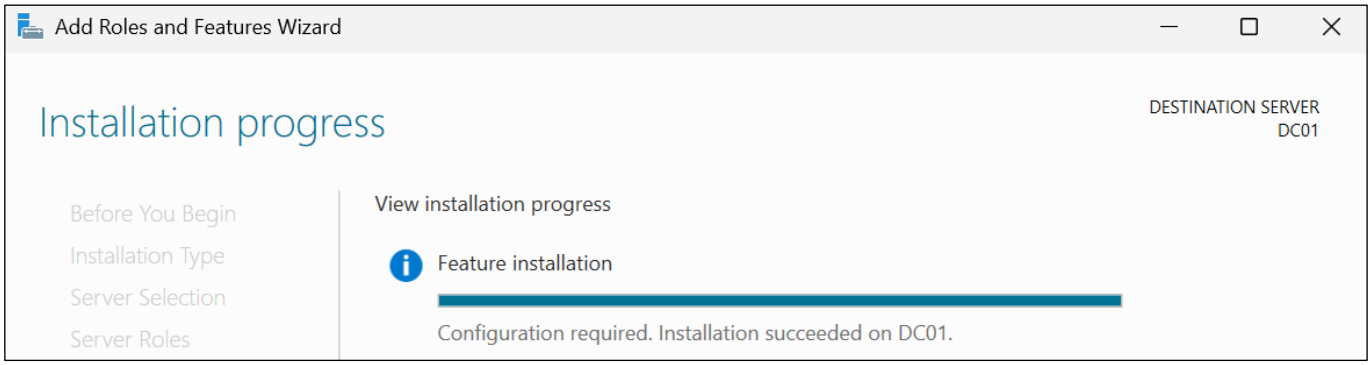

Após o reboot no **Server Manager**, clique em **AD DS**.

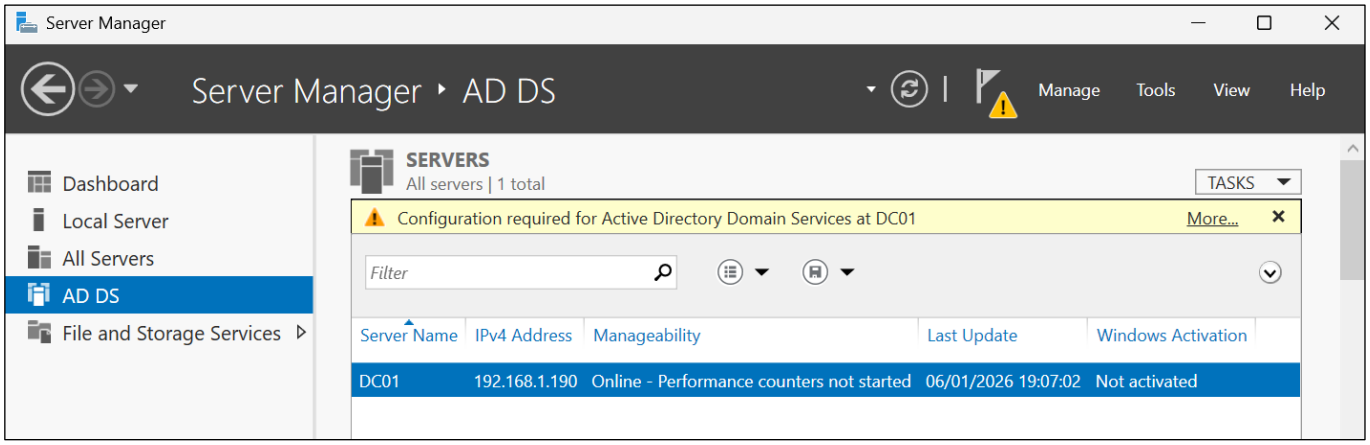

Na **linha a amarelo** que surge, clique em **More...**

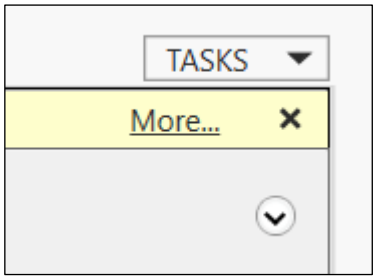

Clique em "**Promote this server to a domain...**"

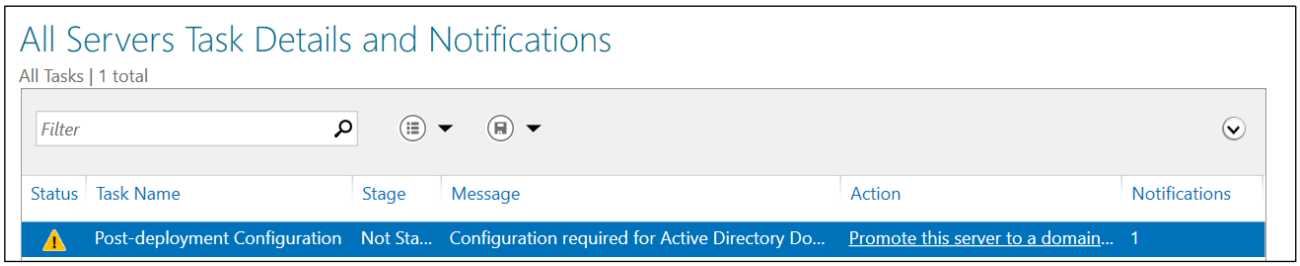

Selecione uma **nova floresta**, e atribua um domínio de raiz **iefp.internal**

Nota: Uma floresta é uma estrutura que inclui vários domínios dentro de um ambiente de Active Directory, permitindo a administração centralizada e a comunicação entre os domínios.

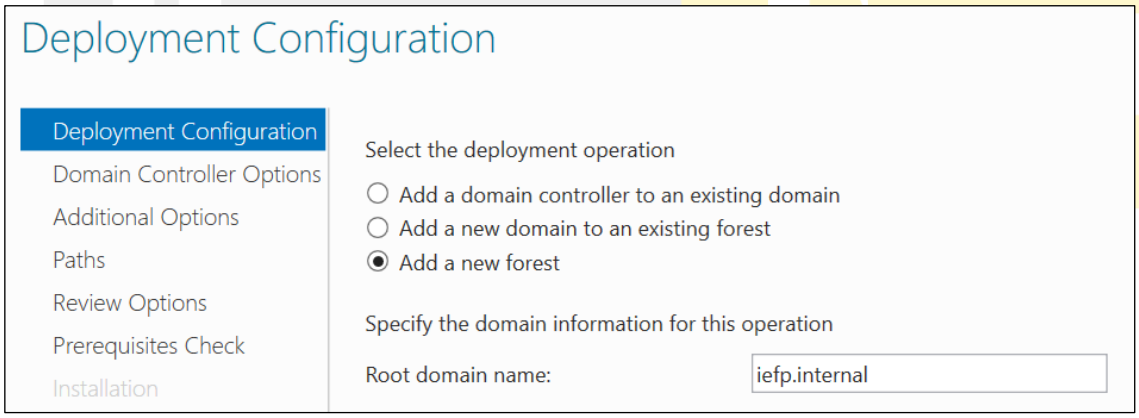

Introduza a password **iefp@2026** para autorizar o restauro do DC em caso de necessidade.

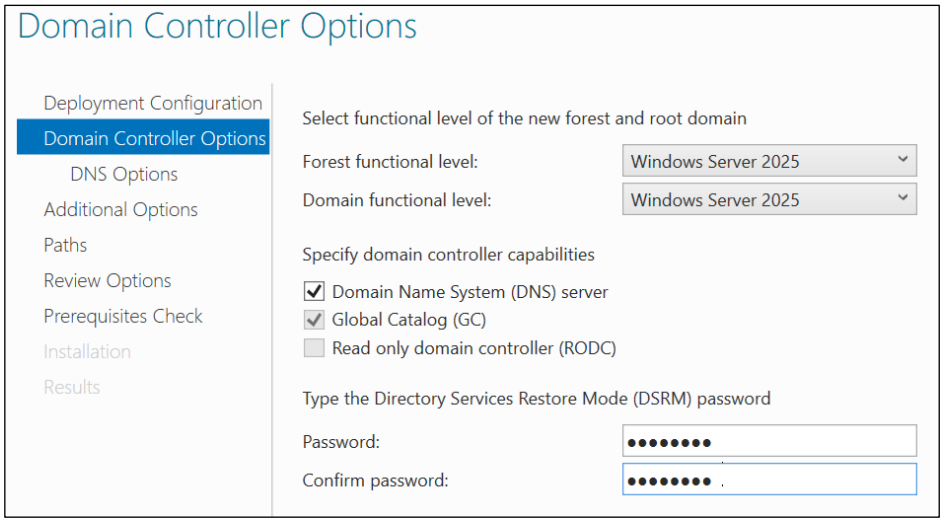

Bruno Faria

De seguida pressione **Next** (ignore o alerta amarelo).

É normal este alerta: Não existe ainda um servidor de DNS configurado.

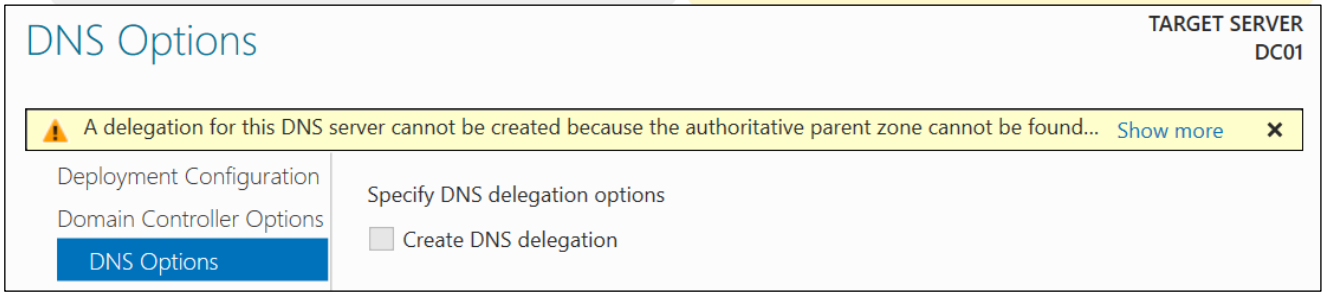

Pressione **Next**

NetBIOS (Network Basic Input/Output System) é um mecanismo antigo de identificação e comunicação em redes Windows, utilizado antes da adoção generalizada do DNS.

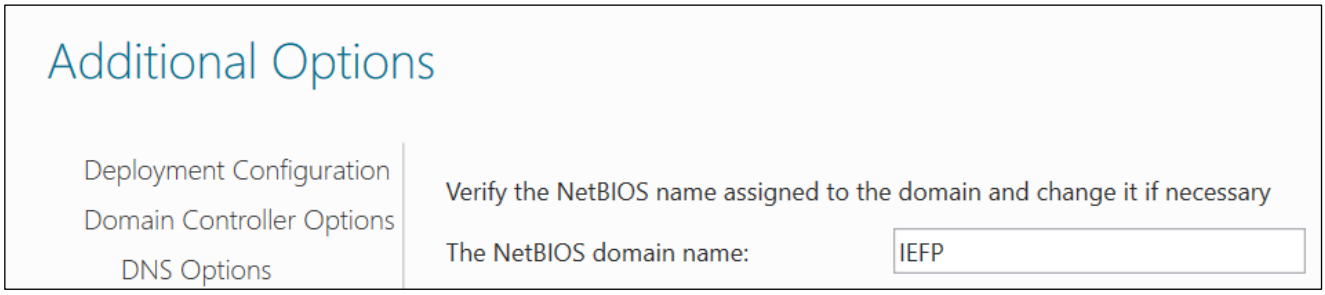

Pressione **Next** para confirmar os caminhos da BD e logs.

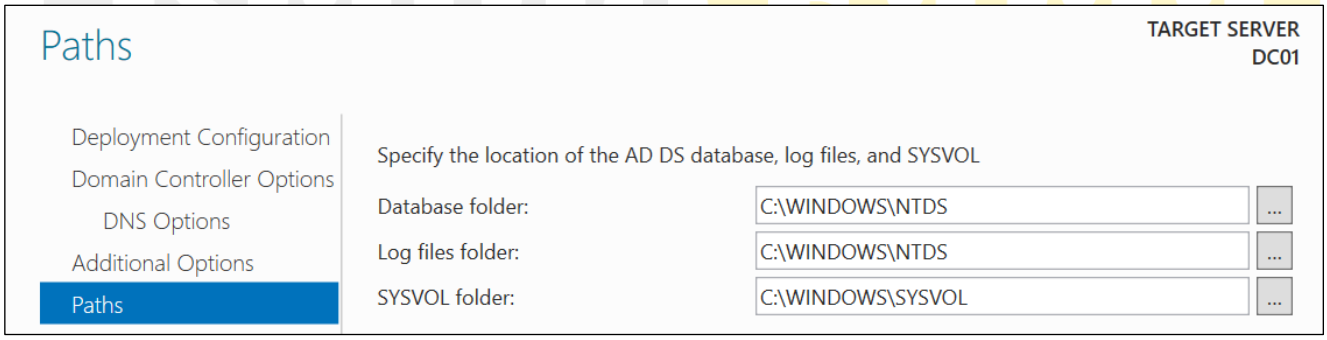

Pressione **Next**

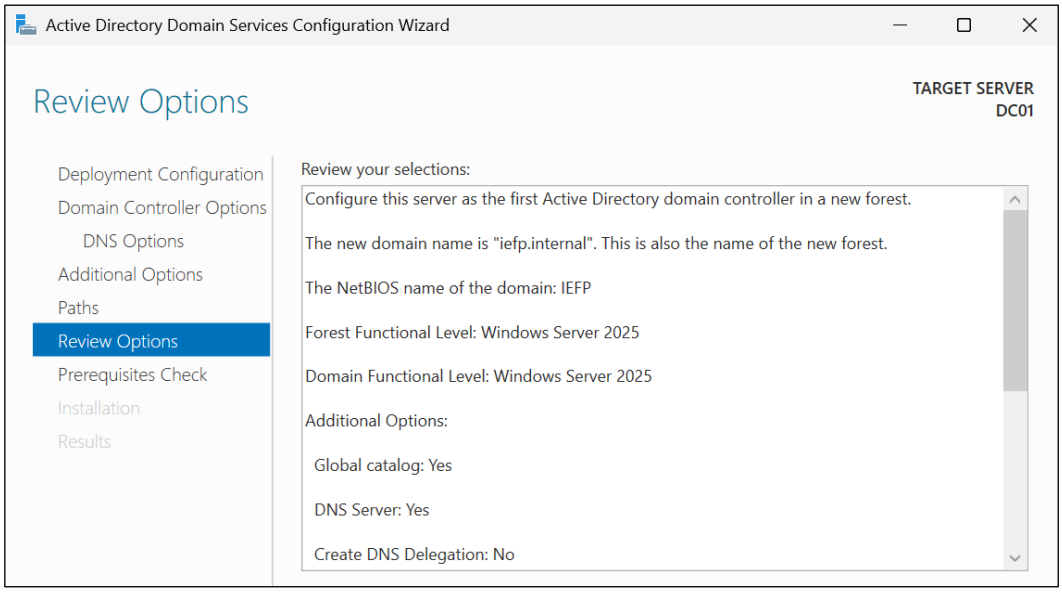

Pressione **Install**

(Ignore os alertas, são apenas alertas e não erros)

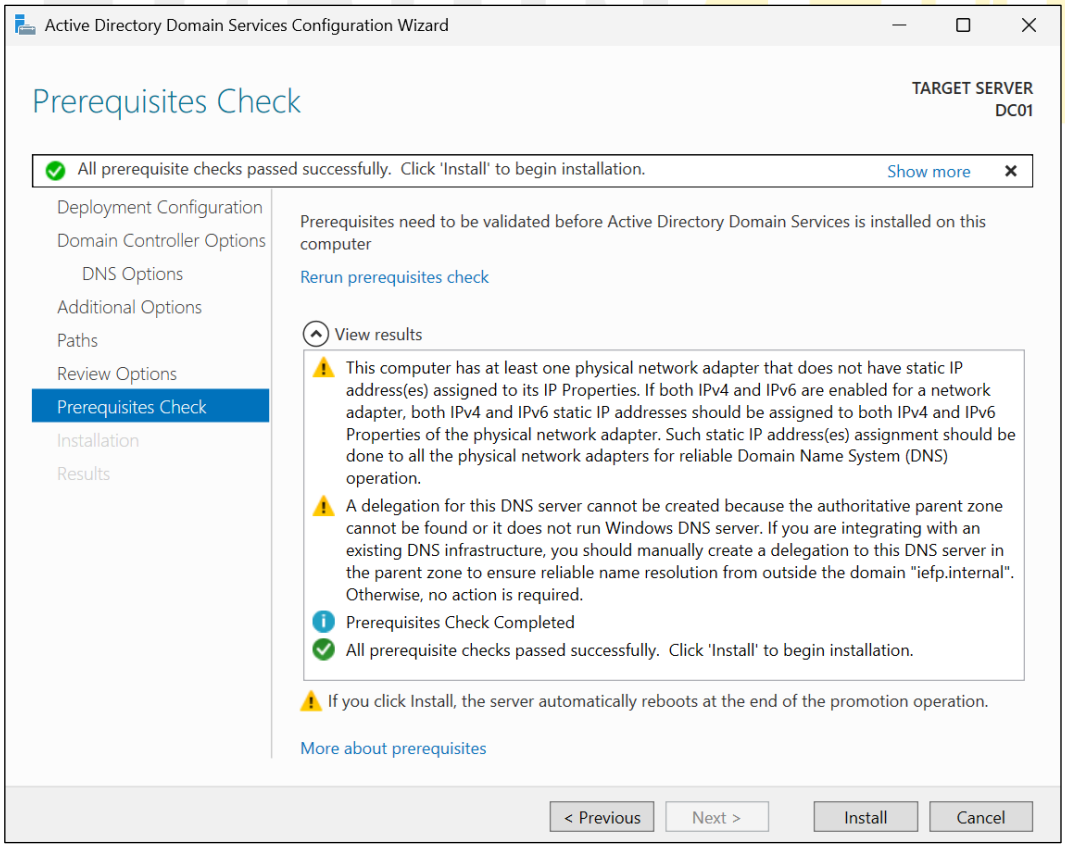

© 2026 **Bruno Faria**

Aguarde (irá ocorrer posteriormente um **reboot automático**)

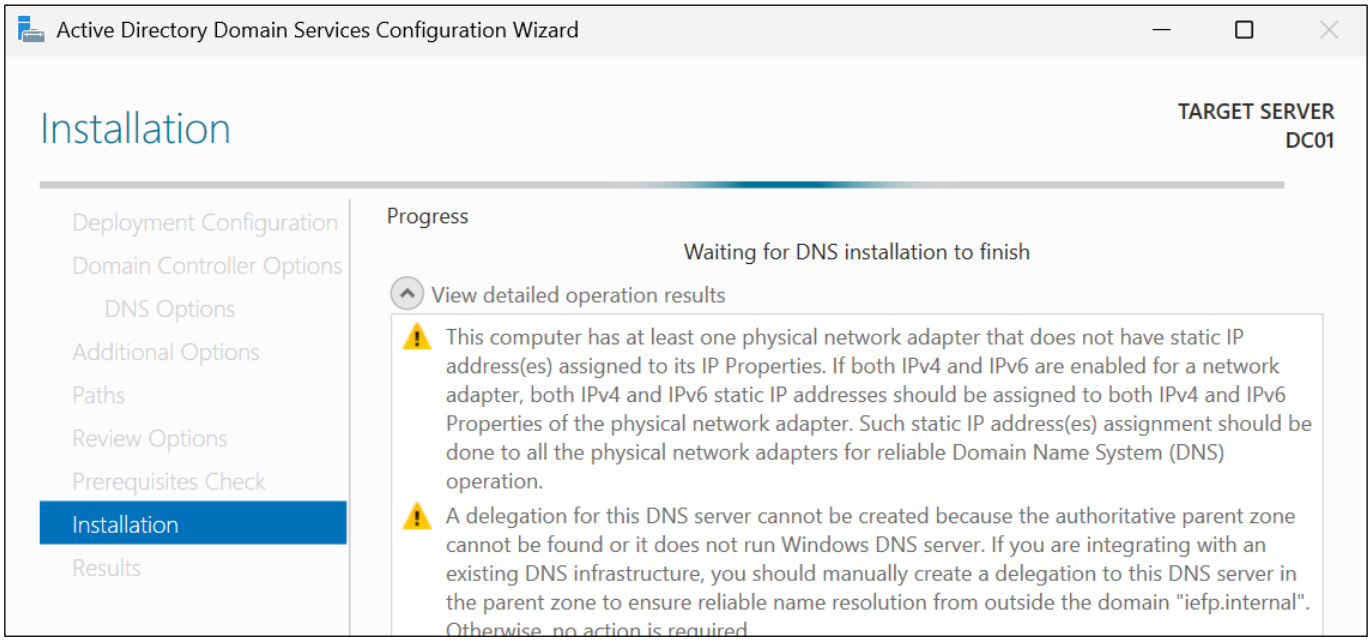

Podemos **confirmar no Start Menu** a adição do role DC / AD, ao surgir novos atalhos para **ferramentas Active Diretory**.

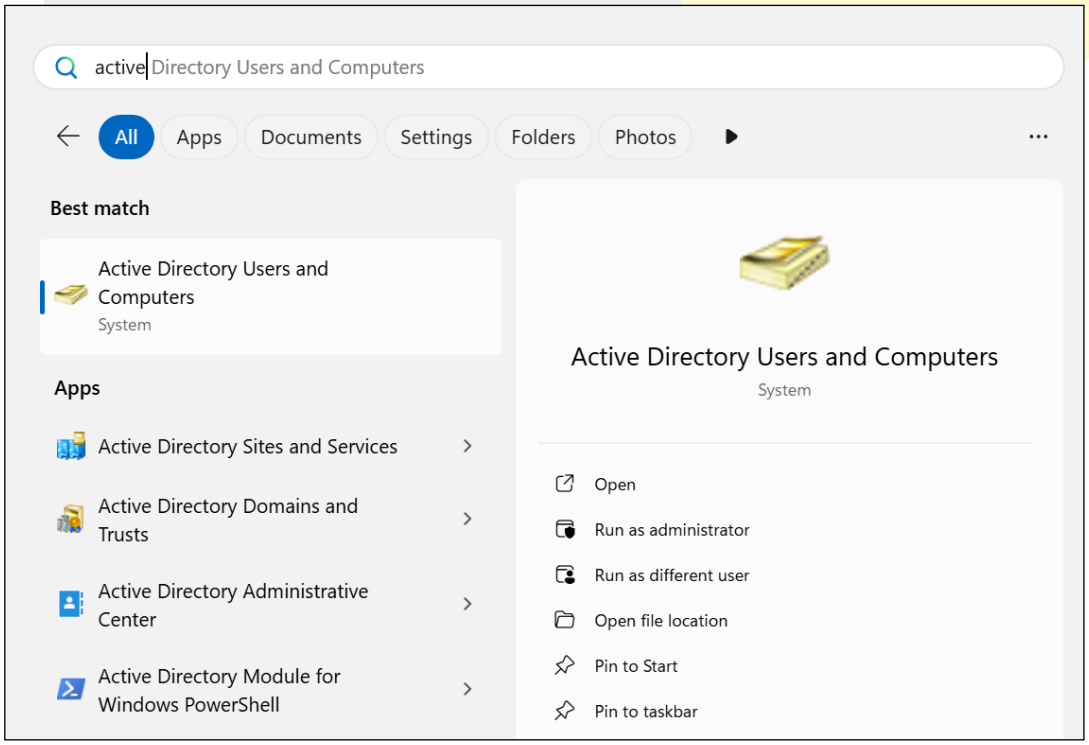

Bruno Faria

Abra a consola de **Active Directory Users and Computers**, abra a pasta **Domain Controlers** e tire um printscreen da janela com o que surge de informação do Domain Controllers e anexe na entrega da tarefa no Moodle.

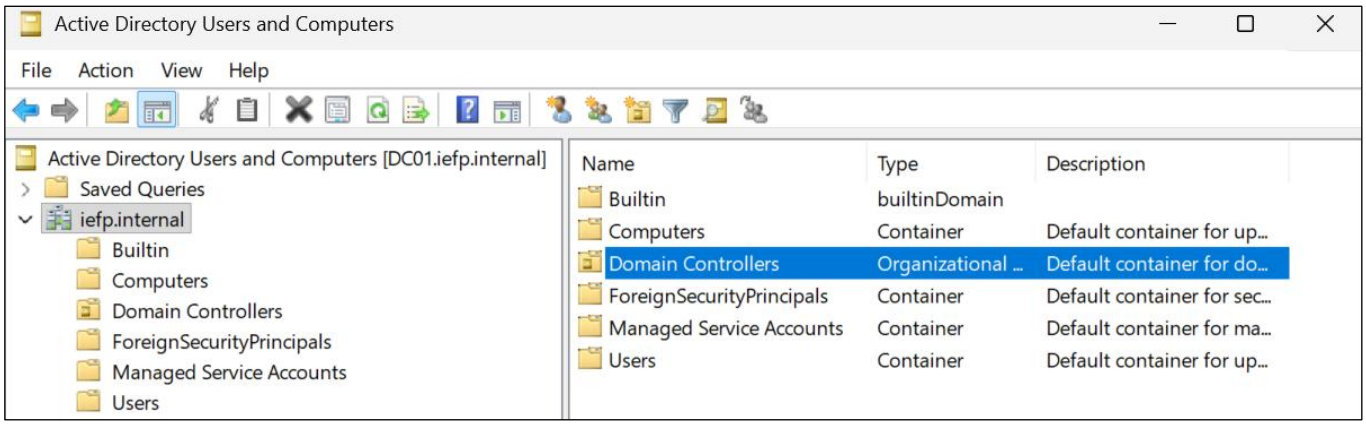

Bruno Faria